**САНКТ-ПЕТЕРБУРГСКИЙ НАЦИОНАЛЬНЫЙ ИССЛЕДОВАТЕЛЬСКИЙ УНИВЕРСИТЕТ ИТМО**

**Дисциплина:** Фронт-энд разработка

Отчет

# Домашняя работа 2: Доступность в HTML

Выполнил:

Эль-Сибаи Амир

Группа J3211, ИСУ 468154

Проверил:
Добряков Д. И.

Санкт-Петербург

2026 г.

**Цель работы:**

Сделать сайт более понятным и удобным для всех пользователей. Добавить специальные атрибуты, чтобы скринридеры могли правильно прочитать сайт.

**Задачи:**

1. Добавить необходимые HTML-атрибуты и семантическую связь элементам контента.
2. Добавить текстовые описания элементам без текста.
3. Проверить результат с помощью инструментов Google Lighthouse и Firefox Accessibility Inspector.

**Ход работы:**

1. Доступность форм.
   Во всех формах (логин, поиск, настройки) связал элементы <label> и <input>.
2. Добавление ARIA-описаний.
   Для кнопок, которые состоят только из иконок, добавил атрибут aria-label.
3. Порядок заголовков.
   Исправил уровни заголовков на страницах, чтобы они шли по порядку: сначала основной заголовок h1, а затем подразделы h2.

## Результаты проверки:

1. Проверка в Google Lighthouse (Chrome).

   После всех правок сайт получил максимальную оценку.

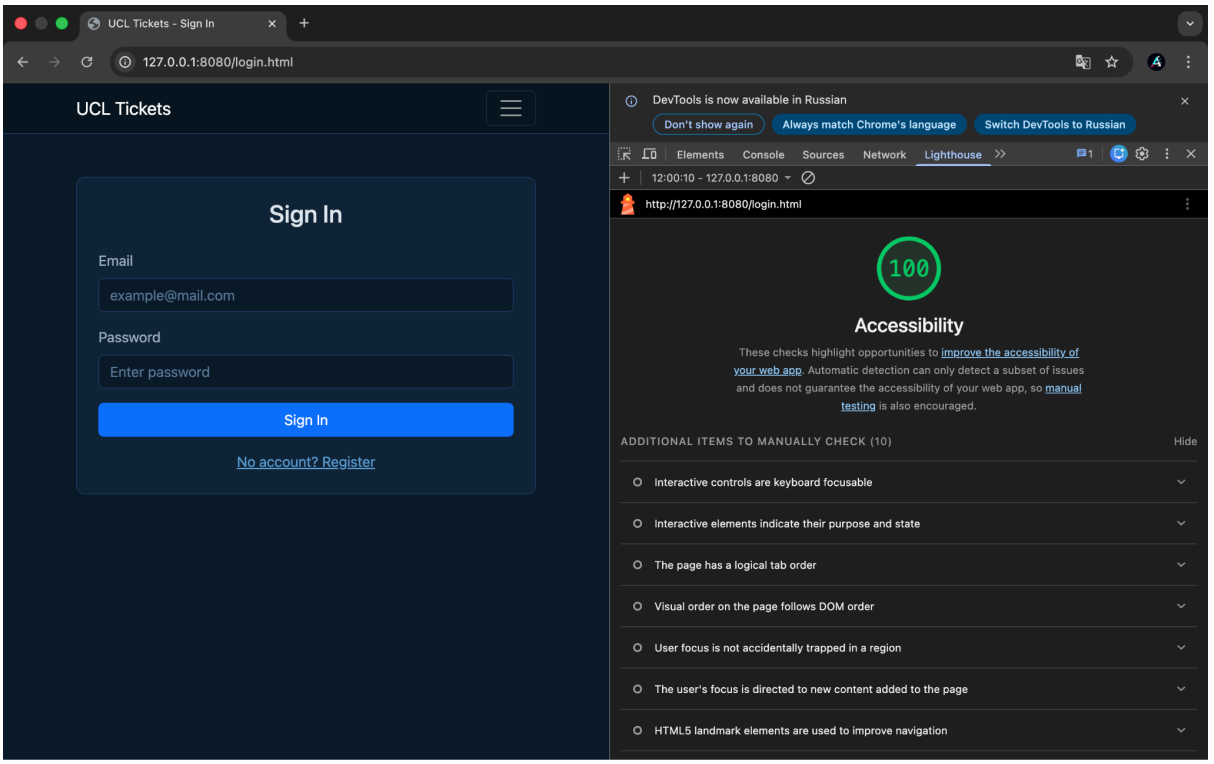

2. Проверка в Firefox Dev Tools.

   Инструмент проверки доступности в Firefox подтвердил, что проблем в структуре сайта нет. Браузер выдал замечание по поводу контрастности цветов (названия клубов на ярком фоне), но это обусловлено официальным брендингом команд, поэтому я оставил цвета оригинальными. В остальном всё работает корректно.

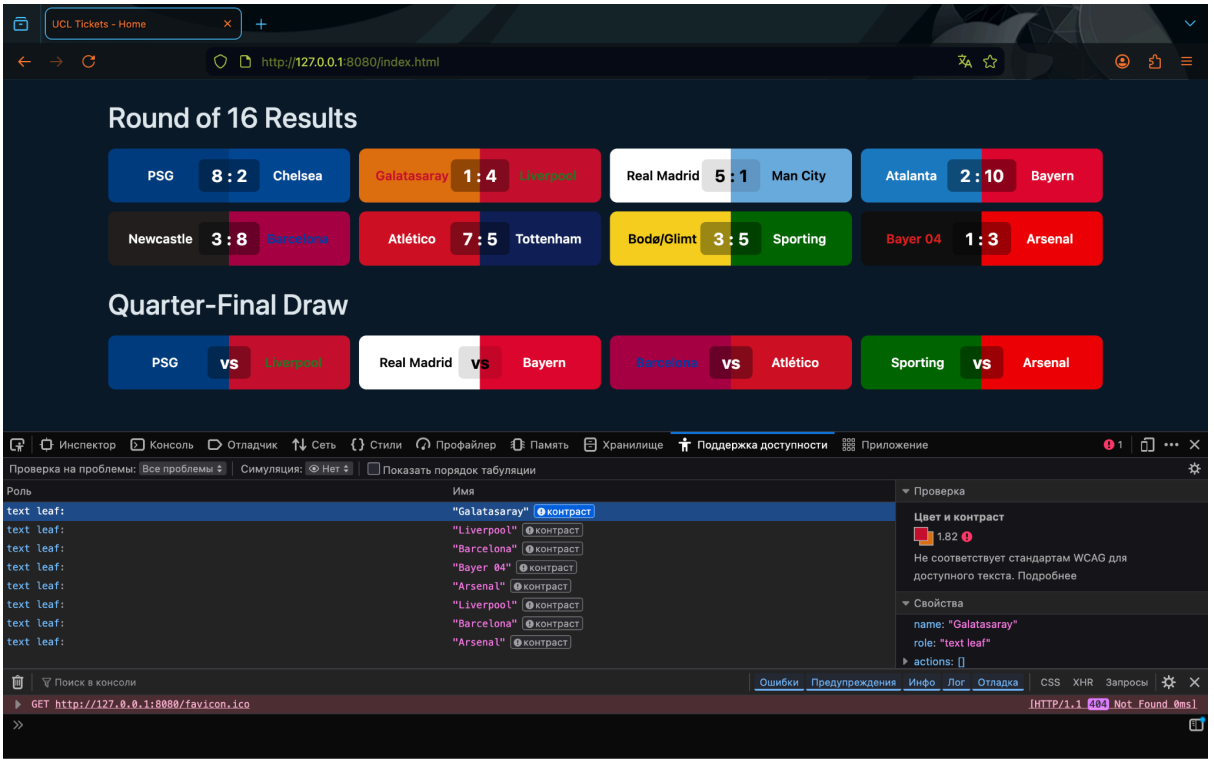


**Вывод:**

В ходе работы я оптимизировал сайт для удобной навигации. Благодаря правильным тегам и атрибутам, сайт теперь стал доступнее и получил максимальный балл в авто-тестах.